

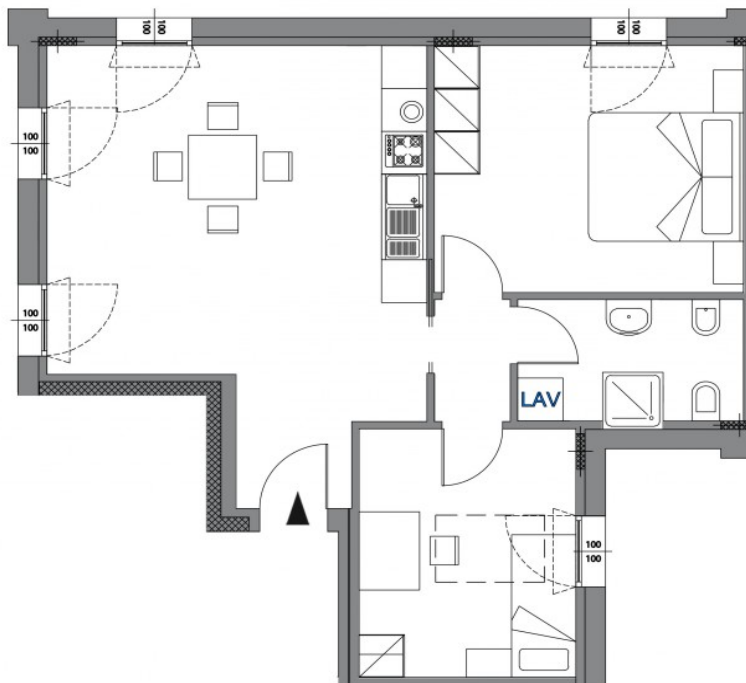

Castelfranco v.to - appartamento al piano secondo con due camere in vendita

Piano Secondo A7
Scala 1:50



Castelfranco, nel cuore del centro storico un progetto ambizioso ha elevato una prestigiosa residenza a ridosso delle mura medioevali composta di varie soluzioni abitative adatte a soddisfare ogni tipo di esigenza. Confortevole appartamento al piano secondo travato a vista con luminosa zona living soggiorno-cucina, due camere e servizio. Completano la proprietà cantina e garage nell'interrato. Raffinate e curate finiture.

VENDITA

Tipologia Appartamento
Comune Castelfranco Veneto
Camere 2
Bagni 1

Mq giardino: nd

- ✓ Ascensore
- ✓ Riscaldamento autonomo
- ✓ Predisposizione aria condizionata
- ✓ Porta blindata

Prezzo: 151.000 €
Mq: 88
C.E:C / 47.16 kWh/mq/anno

Piano Secondo A7
Scala 1:50

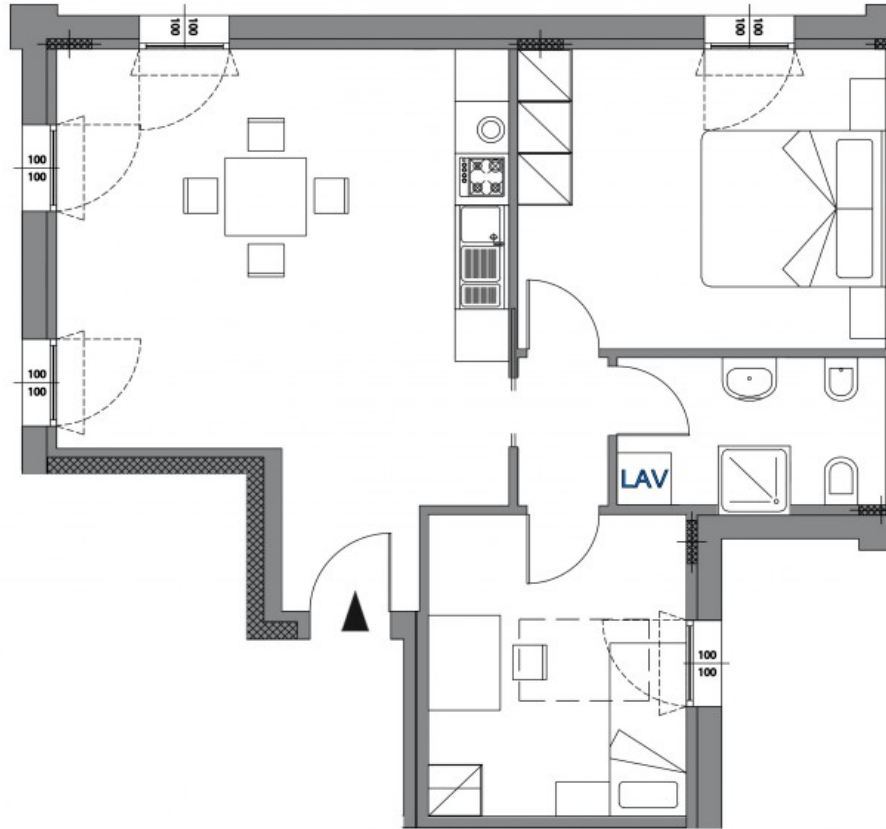

Piano Interrato

