



Castelfranco zona centrale, accogliente appartamento di nuova costruzione composto da luminosa zona giorno con terrazzo vivibile, ripostiglio, zona notte composta da due camere e servizio. Completa la proprietà garage e posto auto nell'interrato. Ottime finiture.



VENDITA

Tipologia Appartamento
Comune Castelfranco Veneto
Camere 2
Bagni 1

✓ Piano intermedio
Mq giardino: nd

- ✓ Riscaldamento autonomo
- ✓ Riscaldamento a pavimento
- ✓ Predisposizione aria condizionata
- ✓ Predisposizione allarme
- ✓ Caldaia a condensazione
- ✓ Porta blindata

Stato d'uso : nuovo
Prezzo: 275.000 €
Mq: 110
C.E:A / 20.52 kWh/mq/anno

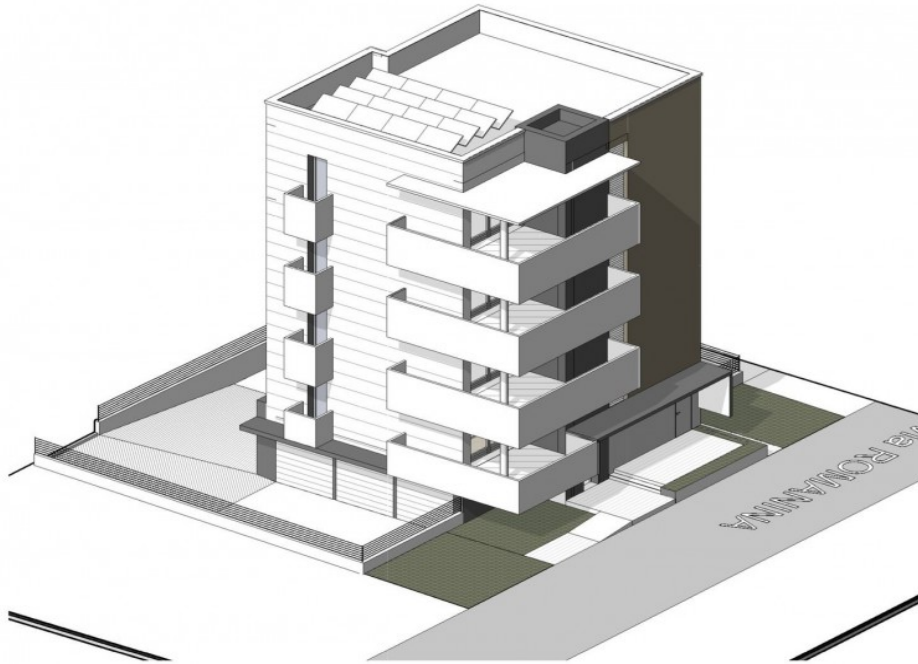



Piano Secondo

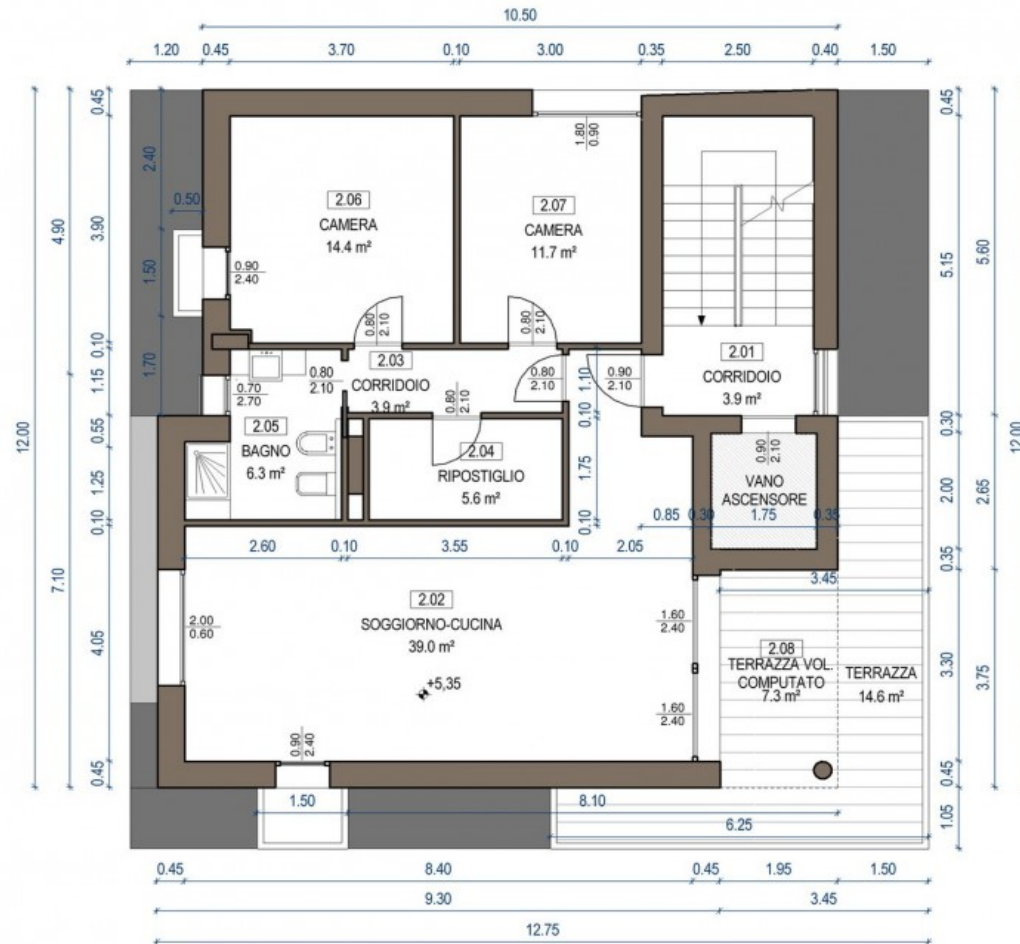

Piano Seminterrato

