

# CASTELLO Casa

LA QUERCIA



Appartamento quadrilocale in vendita a castelfranco veneto - centro -



# CASTELLO Casa

LA QUERCIA



Situato nel comune di Castelfranco Veneto, questo appartamento quadrilocale in vendita offre un'opportunità unica. Con una superficie di 126 mq, l'immobile vanta prestigiose finiture interne e si trova nel centro della città. L'appartamento dispone di un luminoso soggiorno-cucina con accesso al terrazzo, oltre a generose camere da letto e doppi servizi. Completa la proprietà il garage doppio e posto auto esterno. Inoltre, c'è la possibilità di fruire dell'agevolazione "sisma bonus acquisti" per ulteriori vantaggi fiscali.

Le caratteristiche distintive di questa proprietà includono non solo

## VENDITA

Tipologia Appartamento  
 Comune Castelfranco Veneto  
 Camere 3  
 Bagni 2

- ✓ Totale piani unita
- ✓ Totale piani unita
- ✓ Totale piani unita
- ✓ Totale piani unita
- ✓ Primo piano

Mq giardino: nd

- ✓ Ascensore
- ✓ Aria condizionata
- ✓ Riscaldamento autonomo
- ✓ Riscaldamento a pavimento
- ✓ Pannelli solari fotovoltaici
- ✓ Pannelli fotovoltaici

- ✓ Accesso disabili
- ✓ Cassaforte
- ✓ Animali ammessi
- ✓ Raffreddamento a pavimento

Stato d'uso : nuovo  
 Prezzo: 490.000 €  
 Mq: 126  
 C.E:A4 / 0 kWh/mq/anno



# CASTELLO Casa

LA QUERCIA



le finiture signorili interne ma anche la moderna costruzione che assicura comfort abitativo ed efficienza energetica. Il design aperto del soggiorno-cucina crea uno spazio accogliente ideale per intrattenere ospiti o trascorrere momenti tranquilli in famiglia.

Al fine di tutelare la privacy, precisiamo che gli indirizzi presenti negli annunci sono puramente indicativi. Per visionare l'immobile o ricevere ulteriori informazioni contattaci:

AGENZIA CASTELLO Via San Pio X° 16,  
31033 Castelfranco V.to (TV) Tel. 0423  
720377

[www.castellocasa.it](http://www.castellocasa.it)

# CASTELLO Casa

LA QUERCIA





# CASTELLO Casa

LA QUERCIA



## Residence La Quercia

Unità C

1 - Cucina/Soggiorno	46.20 mq
2 - Camera doppia	12.10 mq
3 - Bagno/Lavanderia	5.90 mq
4 - Disimpegno	6.20 mq
5 - Camera	11.10 mq
6 - Bagno	5.90 mq
7 - Camera matrimoniale	16.40 mq
8 - Terrazza	21.00 mq
9 - Loggia	7.30 mq

RESIDENZA A06  
3 Camere

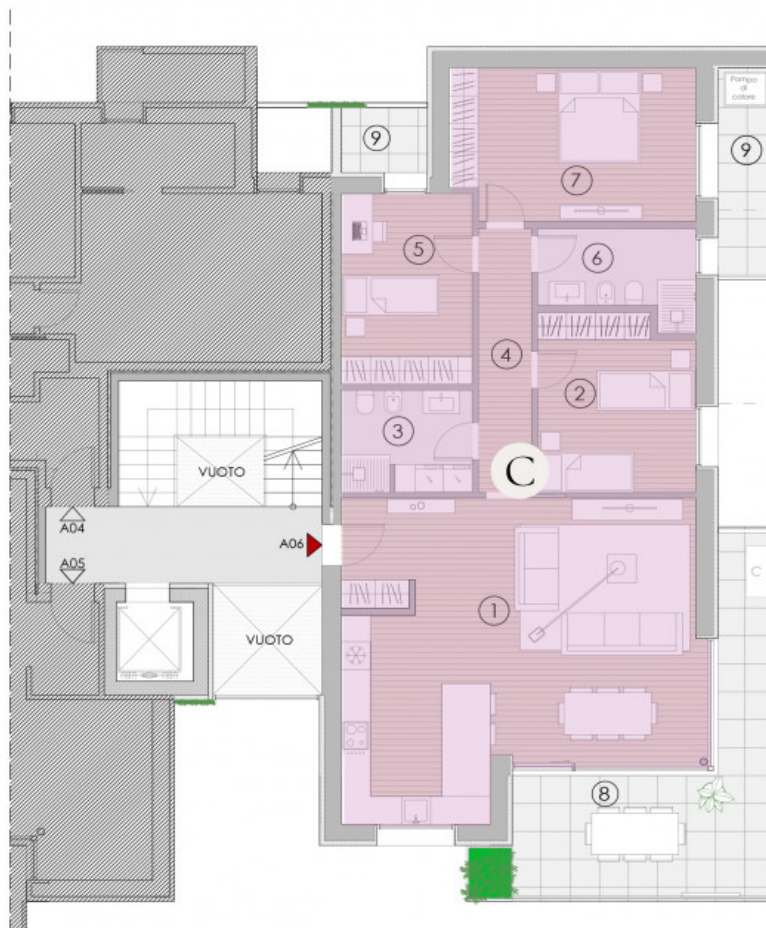
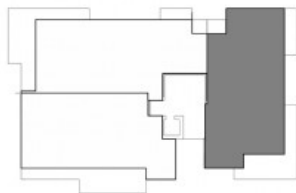

## Residence La Quercia

Interrato

